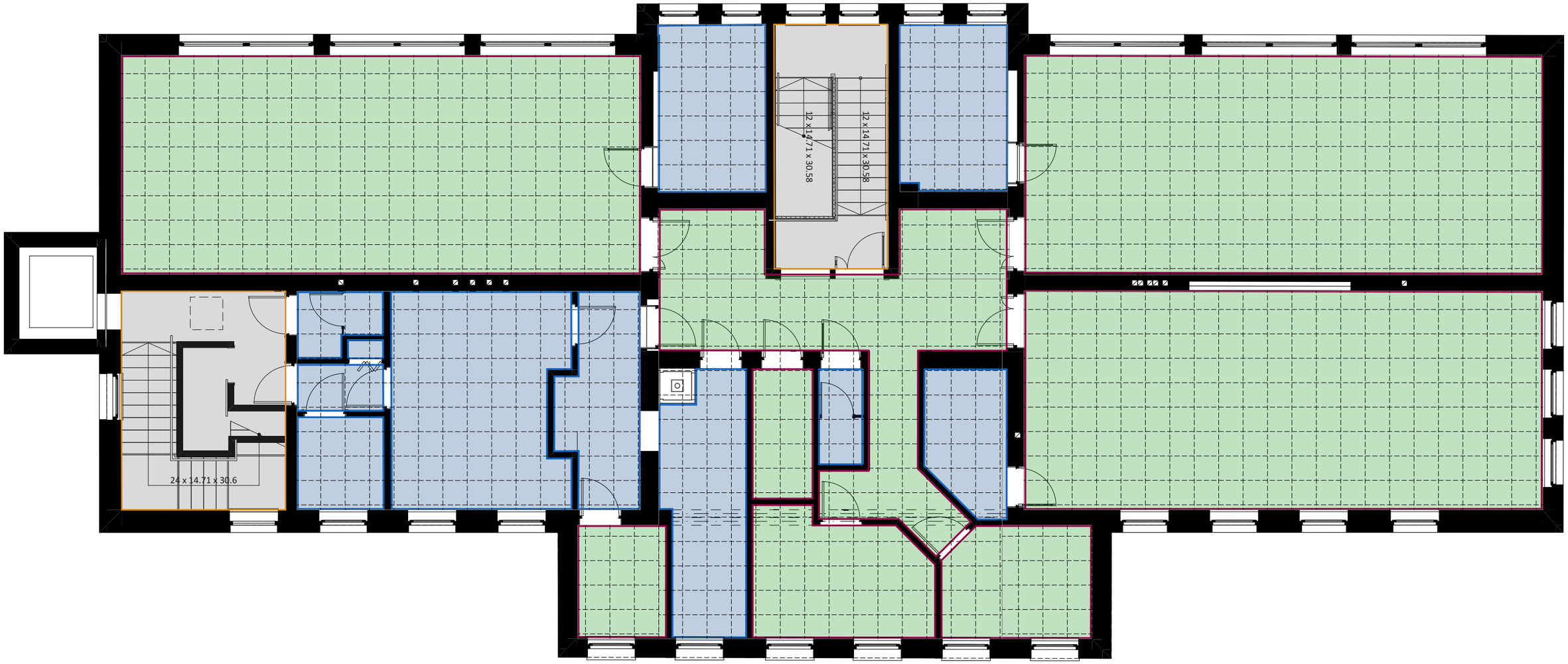

WYKOŃCZENIA SUFITÓW

	TYNK CEMENTOWO- WAPIENNY + GŁADŹ GIPSOWA + 2 x FARBA LATEKSOWA W KOLORZE BIAŁYM RAL 9003
	SUFIT PODWIESZANY KASETONOWY O PODZIALE 60x60cm NA RUSZCIE STALOWYM
	SUFIT PODWIESZANY KASETONOWY(ODPORNY NA DZIAŁANIE WODY) O PODZIALE 60x60cm NA RUSZCIE STALOWYM
	PREPARAT GRUNTUJĄCY, WYPRAWA Z BARWIONEGO TYNKU CIENKOWARSTWOWEGO SILIKONOWEGO

OZNACZENIA GRAFICZNE

▲	WEJŚCIE GŁÓWNE DO BUDYNKU

WYKOŃCZENIA ŚCIAN

	TYNK CEMENTOWO-WAPIENNY + (do wysokości 2,4 m) PŁYTKI ŚCIENNE GRESOWE,60 x 60 cm, JASNOSZARE RAL 7035 gr.0,9 cm + (powyżej wys. 2,4 m) GŁADŹ GIPSOWA + 2 x FARBA LATEKSOWA W KOLORZE BIAŁYM RAL 9003
	TYNK CEMENTOWO-WAPIENNY + GŁADŹ GIPSOWA + 2 x FARBA LATEKSOWA W KOLORZE BIAŁYM RAL 9003 (przy podłodze cokoliki z wykładzin PCV, powyżej do wys. 1,5 m ściany zabezpieczone bezbarwnym lakierem ochronnym)
	TYNK CEMENTOWO-WAPIENNY + GŁADŹ GIPSOWA + 2 x FARBA LATEKSOWA W KOLORZE BEŻOWYM RAL1015 (do wys. 1,5 m ściany zabezpieczone bezbarwnym lakierem ochronnym)

GBD ARCHITEKTURA
GRZYBUD Paweł Grzybek
ul. Tysiąclecia 10F/120, 97-500 Radomsko
ul. Aleja Wyzwolenia 9/31, 42-224 Częstochowa
tel. 508 521 423, biuro@gbda.pl, www.gbda.pl, NIP: 7722256818

Inwestor:	Miasto Łuków	Skala: 1:100
Adres:	ul. Piłsudskiego 17, 21-400 Łuków	
Przedmiot inwestycji:	Poprawa efektywności energetycznej budynków publicznych na terenie MOF Łukowa – Kompleksowa modernizacja energetyczna budynku Przedszkola Miejskiego Nr 2 w Łukowie wraz z jego rozbudową i przebudową	Data: 07.2024
Lokalizacja inwestycji:	dz. nr ewid. 8453/6, obręb 0003 Łuków, ul. Piłsudskiego 18, 21-400 Łuków	Nr rysunku: A.21
Nazwa rysunku:	WYKOŃCZENIE ŚCIAN I SUFITÓW - PIĘTRO	
Faza:	Projekt techniczny	
ARCHITEKTURA		
Projektant:	mgr inż. arch. Paweł Grzybek 41/LOOKK/2021	
Sprawdzający:	mgr inż. arch. Magdalena Woźniak-Belka 10/LOOKK/2018	